BOÎTIERS DE RACCORDEMENT

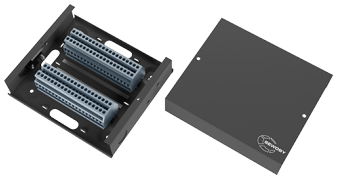

SEWOSY

Selon la référence : Borniers de raccordement à visser, de section des conducteurs de 0,2 à 2.5 mm² ou AWG 24 -12.
Un système d'autoprotection par contact inverseur (C/NO/NC) est inclus en cas de report d'information vers une centrale.

Equipé de 4 oblongs et de 3 opercules pour le passage de câbles ou d'arrivée de tubes.
Etiquette pour repérage des borniers et une étiquette pour le repérage des zones.
Idéal pour toutes les installations en courant faible.

Caractéristiques

Type de pose	En applique

Références

Référence	Autoprotection	Borniers	Nombre d'entrées	Type de raccordement	Prix HT
HE10027	Non	40 (20 paires)	0 entrée	Bornier à vis	**63,52 €**
HE10025	Oui	40 (20 paires)	3 entrées	Bornier à vis	**125,21 €**
HE10026	Oui	-	3 entrées	-	**50,82 €**