# TRANSMETTEUR

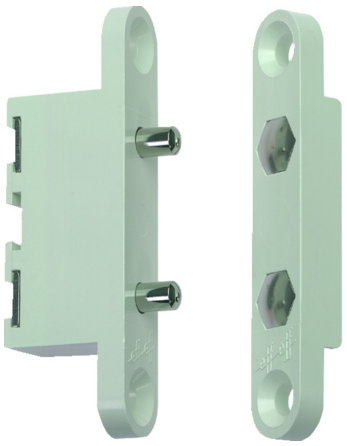

**EFF**

Transmission sûre du courant entre le châssis et le vantail de la porte.
Les contacts de porte s’encastrent dans le châssis et dans le vantail.
Lorsque la porte est fermée, les contacts sur ressort se touchent et établissent la liaison électrique.

Intensité de courant : 1,5 A
Tension maximale : 24 V AC/DC
Durée d'activation / pause : max. 10 sec. / 40 sec. à 1,5 A
Raccordement : Bornes à vis
Hauteur : 71 mm
Largeur : 13 mm
Matériau transmetteur de courant : Laiton nickelé

Distance entre les blocs de contact : max. 5 mm (pour transmetteur 3 plots)

## Caractéristiques

## Références

| Référence | Modele | Prix HT |
|---|---|---|
| **HI10070** | 2 plots | **0,00 €** |
| **HI10071** | 3 plots | **0,00 €** |